

私たちのふるさと、うぶやまをもっと好きになる情報誌

広

Public

報

Relations

産

Magazine

山

12

December 2023
vol.638





10/17 うぶやまゴルフ協会から教育委員会へ
9万円を寄付!

先 日行われた同協会主催「チャリティーゴルフ大会」の収益から9万円を教育委員会へご寄付いただきました。同協会からは、大会当初より善意ある寄付を頂き、毎年保育園児や学園生の図書や遊具、教材の購入等に充てられています。村の子どもたちの学びや成長のために有意義に活用させていただきます。ありがとうございます。



10/13 西原村総合体育館にて開催
第44回阿蘇郡身体障害者体育大会

身 身体障害者の健康保持と生きがいを高め、お互いの親睦を深めることを目的に、毎年阿蘇郡市の市町村において開催されており、当日は約80名の参加がありました。競技では、ボッチャやピンポン競争などで汗を流し、参加者は楽しい時間を過ごしている様子でした。



11/13 産山学園1年生から4年生が参加!
地域貢献活動・建設業魅力発信事業

建 築業のものづくりとしての魅力発信を目的に開催された今回。子どもたちは、側溝の工事の様子を見学したり、重機に実際に試乗し操作したりと貴重な経験に心躍らせている様子でした。



今月の掲載項目

CONTENTS

- 2 - 今月の表紙／人口の動き／村の話題
- 5 - 大腸がん検診
- 6 - 暮らしの情報
- 9 - 対話之文化まつり
- 10 - みんなの広場
- 14 - 村民カレンダー／産山の風景

今月の表紙



ヒゴタイロードから撮影したくじゅう連山

人口の動き (令和5年11月19日現在)

人口 ※住民基本台帳/外国人含む	計	1,404人	(-4)
	男	733人	(-5)
	女	671人	(+1)
世帯数		646世帯	(-2)
転入	3人	出生	1人
転出	5人	死亡	3人

※()内は前月比

◇赤ちゃんこんにちは

・関 杏^{あめ}萌 ちゃん (田尻) 悠介様・幸子様

◇お悔み申し上げます

- ・小倉 安明 様 (上山鹿西) 10月27日没
- ・合使 親見 様 (千部塚) 10月27日没
- ・甲斐 恵美子 様 (原大利) 11月18日没

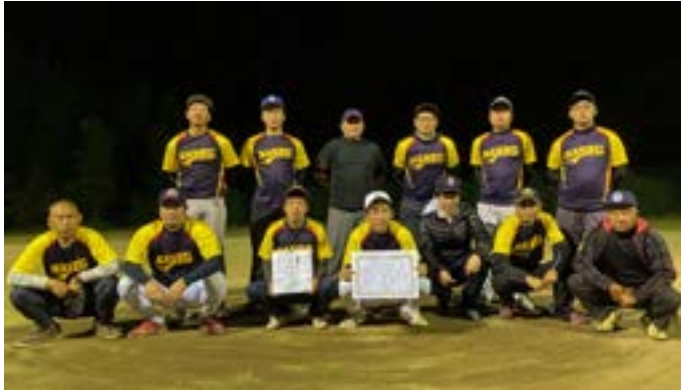

「ホームラン賞！」受賞者

教員団チーム…山部先生、田上先生
 南部チーム……進 貴斉、池部 輝、筑紫 玲雄 (3)
 ウルフ……………宮川 将一
 ※敬称略、チームごとに記載、()内はホームラン数



10/16~10/19に村ソフトボール協会主催で開催 産山村ソフトボール「秋季大会」

旧 山鹿小学校グラウンドにおいて開催された今大会。各地区から5チームが参加したほか、産山学園の先生方で結成された「教員団チーム」の参加もあり、笑いあり、ファインプレーありで、寒空の中、元気いっぱいのプレーが見られました。

今大会も好ゲームが連発する中、決勝戦は南部チーム（監督：筑紫 康雄氏）と産山チーム（監督：井 真琴氏）による対戦となり、南部チームが見事2年連続の優勝を飾りました。

また、今大会もホームラン賞を打った選手に贈られる「ホームラン賞！」を（有）井商店様からご協賛いただきました。ありがとうございました。

11/6 県庁で伝達式を開催 令和5年秋の叙勲「瑞宝双光章」受章

甲 斐政徳さん（原大利）が「瑞宝双光章」の栄に浴されました。昭和38年に役場に入庁以来、村政の執行に尽力し、昭和61年に産山村教育長、平成3年には産山村助役に就任。村老連会長やヒゴタイ交流をはじめ、各種政策に情熱を注ぎ、村政の円滑な運営はもとより、郡町村における地域の発展に尽力されました。その功績が認められ、今回の受章となりました。

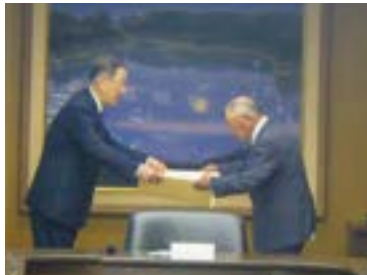

11/1 基幹集落センターで開催 産山村自治功労者表彰式

村 議会議員・産山区長、人権擁護委員等を歴任された高橋頌慈さん（耕院庵）と3期12年にわたり教育委員を務められた筑紫米子さん（杖木原）が表彰の栄に浴され、表彰後、受賞者を代表して高橋頌慈さんから『この表彰を心の支えとして、村の更なる発展に協力していきたいと思えます』と謝辞がありました。今後ともお二方のご活躍を期待いたします。



11/9 秋の全国火災予防運動週間 産山村消防団防火パレードを開催！

パ レードでは、広報車で「火の取り扱いには充分注意し、1件の火災も出さようにしましょう」と呼びかけながら村内を巡回しました。

今年、本村での火災は発生していませんが、阿蘇広域消防本部管内では約50件の火災が発生しています。これから空気が乾燥し、火災が発生しやすい季節になります。また、冬本番に向けて、暖房器具を使用する機会が増えます。今一度、暖房器具の点検と周囲の整理をするともに、火の取扱いには十分に注意しましょう。



産山村の住民で令和5年度の大腸がん検診を
まだ受診されていない40歳以上の方が対象です

便を採って送るだけ

大腸がん 郵送検診

自宅で
簡単!

忙しいあなたに!
郵送で受診できる!



大腸がんは

日本人のかかるがん**1位**

毎年**15万人**以上が大腸がんと診断され
5万人以上の方が亡くなっています

検診の流れ

1

「電話」または「QRコード」で申込み



電話



産山村健康福祉課 (0967-25-2212)

「大腸がん郵送検診の申込み」とお伝えください
(受付時間 平日 8:30~17:15)



QR



左のQRコードをスキャンしてお申し込みください
(24時間OK)

ひとつでも
当てはまる場合は
大腸がん検診を
受けましょう



当てはまることはありませんか?

- タバコを吸う
- お酒をよく飲む
- 運動をあまりしない
- 肉や脂っこいものが好き
- 野菜や果物をあまり食べない
- よく便秘や下痢をする
- この2年間、大腸がん検診を受けていない
- 家族や親戚にがんを患った人がいる

申込締切

12/28

まで

2

検診セットがご自宅に届きます (1月上旬)

・採便容器、返信用封筒、料金払込用紙を同封します

3

返信用封筒で採便容器を返送 (1月末まで)

・結果は約1ヶ月後にご自宅に届きます

検診
料金

100円

- 検診セットに検診料金の払込用紙を同封します
- コンビニ、郵便局、スマホアプリ決済でお支払いいただけます

大腸がん

早期のうちは
症状がでにくい

しかし
早期発見・治療で
ほぼ100%治療可能
です



便潜血検査とは

大腸がんが大きくなり、大腸がんの表面がくずれると便に血が混じるようになります。この現象を利用し、便中の血液を手がかりに早期発見に結びつけようとする検査です。ごく微量の目に見えない血液でも検出できますが、陽性（血液が一定量以上混じっている）の全てが大腸がんというわけではありません。この検査は、大腸がんの疑いの高い人を多くの人の中から効率よく選び出すためのふるい分けの検査です。

年に1回は必ず便潜血検査を受けましょう



大腸ポリープ

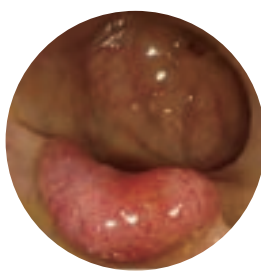

大腸早期がん



大腸進行がん

大腸ポリープが数年かけて大きくなり、大腸がんに移行すると言われていきます。こうなるまえに見つけましょう



大腸がん検診（便潜血検査）提出後の流れ

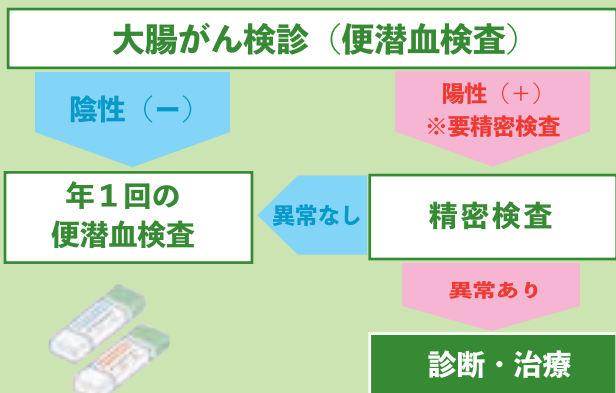

便潜血検査の結果が陽性（要精密検査）となった場合は医療機関で全大腸内視鏡検査等の精密検査を必ず受けてください。

お問い合わせ先

産山村健康福祉課
0967-25-2212

検診実施機関

大腸肛門病センター高野病院 総合健診センター
〒862-0971 熊本市中央区大江3丁目2番55号
096-320-6510

償却資産申告のお願い

令和6年1月1日現在の償却資産の申告をお願いします。

償却資産とは、会社や個人が事業のために所有している構築物（家屋認定されていない畜舎・堆肥舎・農業用ハウスなど）や機械（大型特殊自動車など）、器具、備品などの資産です。



■申告書の提出期限

令和6年1月31日

■申告書の配布場所

役場住民課窓口

問 住民課 ☎25・2212

年末調整でお困りの時は「ふたば」にご相談ください

年末調整に関する疑問は、国税庁ホームページ「税務職員ふたば」にご相談ください。

宝くじ公式サイト | 宝くじ公式サイト | 宝くじがネットで購入できる!

宝くじの収益金は、明るく住みよいまちづくりに使われます

お問い合わせ先 TEL 0570-01-1192 (ナビダイヤル 有料)
宝くじコールセンター TEL 011-330-0777 (有料)

お問い合わせ内容をメニューから選択するか、文字を入力いただくことで、人工知能(AI)が自動でお答えします。土日・夜間でもご利用いただけます。

詳しくは、国税庁ホームページをご覧ください。

皆さんの就職活動を支援します

ジョブカフェ阿蘇ランチでは無料で就職相談を行っています。離職や転職でお悩みの方など、現在の状況に応じた相談を受け付けていますので、お気軽にご相談ください。

なお、相談は予約制となっております。事前にご予約ください。 ※求職活動証明書を発行できます

■利用日時

毎週火曜日、木曜日
(祝日、年末年始を除く)
10時00分～17時00分

■場所 阿蘇地域振興局1階

問 ジョブカフェ阿蘇ランチ

☎0967・22・8178

熊本県子牛市場品種別セリ成績表 ※熊本県畜産農協阿蘇支所統計による

品種	セリ日	性別	頭数	価格(平均)	先月比	体重(平均)	kg単価	日齢(平均)
黒毛和種	11/8(水)	去勢	681	578,634	14,491	316	1,833	290
		メス	497	452,332	4,903	288	1,573	294
	11/10(金)	去勢	17	586,688	11,828	323	1,815	292
		メス	15	651,420	153,024	289	2,254	302
褐毛和種	11/16(木)	去勢	157	638,715	11,367	328	1,947	289
		メス	136	510,982	▲11,239	301	1,697	298
	産山牛平均	去勢	6	545,050	▲76,083	339	1,609	296
		メス	6	654,683	25,483	329	1,990	289

村外学生等への 給付金申請はお済ですか？

村外の大学等に在学する大学生等に対し、物価高騰等の影響を受け、経済的理由により就学の継続を断念することのないよう、電力・ガス・食料品等の一部に対して給付金を支給し、学生生活を支援しています。

■助成額 3万円

■対象学生

- ・国公立大学及び短期大学生
- ・高等専門学校4、5年生
- ・専修（専門）学校生（職業能力開発施設、職業訓練施設に就学する学生を含む）

■給付対象要件

- ・令和5年6月1日時点（基準日）で大学等に在籍し、申請時に引き続き在籍している学生
- ・基準日に賃貸住宅等に居住している学生

■申請者

・学生を扶養する方が本村に住所を有し、居住している場合

右記の要件に該当する学生

■申請に必要な書類

- ・支給申請書兼請求書
- ・学生証の写し又は在学証明書
- ・賃貸住宅の契約書の写し
- ・振込口座の通帳の写し

■申請期限 令和6年1月31日

■提出先 産山村教育委員会

問 教育委員会

☎ 25・2212

副業の消費者トラブルに ご注意ください！

副業に関する消費者トラブルの相談が複数寄せられています。「簡単に稼げる」、「気軽にできる」と強調する広告やSNSの情報を安易に信じないようにしましょう。

「お金がない」と断つても消費者金融からの借金を勧められて契約させられるケースもあります。借金を勧めるような勧誘は断りましょう。

消費者トラブルでお困りの場合は、「188」にお電話ください。近くの消費生活センター等に繋がります。

山火事にご用心！

山火事は、例年春先のほか秋から冬にかけて発生しています。空気が乾燥し、森林内の落葉などが燃えやすい状態になっており、強風などでたき火が燃え移り、山火事発生の危険性が高くなります。

山火事発生の原因の多くが、火の取扱いの不注意です。一人ひとりが森林の大切さを認識し、防災意識を高めることが大切です。

■山火事予防の留意事項

- ① 枯草等のある火災が起こりやすい場所で、たき火をしないこと
- ② 強風時及び乾燥時には、たき火や火入れをしないこと
- ③ 火入れを行う際は、許可を必ず受け、十分な実施体制をとること
- ④ たばこは指定された場所で喫煙し、吸い殻は必ず消すこと



プラスチックごみの削減に取り組んでいる県内のお店をPR!

くまもとプラスチックスマート店 募集中!



皆さまの登録申請をお待ちしています。
登録申請方法など詳しくは左記二次元コードから
県ホームページをご覧ください。



県循環型社会推進課
☎096-333-2277

—産山村サテライト開催—
対話之文化まつり

13:00~15:00

第1部

かがやき教室 体験会

(介護予防教室)

15:20~16:50

第2部

あなたの想いに寄りそうノート講座

(「もしバナゲーム*」を通じた対話型世代間交流)

講師：林 寿恵 氏 (阿蘇地域リハビリテーション広域支援センター)

ファシリテーター：高橋 正郎 氏 (産山村社会福祉協議会)

☆産山学園7年生も「子どもヘルパー活動」として参加します！

*「もしバナゲーム」とは…もしものための話し合いから自分の価値観を考え、皆で対話するゲーム

17:00~20:00

第3部

対話イベント「チイキって何？」

(オンラインでの中継)

対話のきっかけ人のお話を聞いて、感じて参加する「大円対話の場(トーキングサークル)」の中継を視聴します。対話のきっかけ人の日頃考えていることをきっかけとして皆さんと共に「チイキとは何か？」を考え始めるきっかけです。



対話のきっかけ人



ふじわら たつし
藤原 辰史

1976年北海道生まれ
京都大学人文科学研究所准教授
専門は農業史、食の思想史

『分解の哲学(青土社、2019年)』でサントリー学芸賞、『給食の歴史(岩波新書、2018年)』で辻静雄食文化賞、『ナチスのキッチン(共和国、2016年)』で河合隼雄学芸賞、また、ナチスの食研究全般に対して、日本学術振興会賞を受賞。他にも『食べることを考えること』『縁食論』など多数出版。



もりかわ すいめい
森川 すいめい

1973年東京都生まれ
精神科医・鍼灸師
クリニックで訪問診療などを行う

2003年にホームレス状態にある人を支援する「TENOHASHI」を立ち上げ現在も活動中。日本に医師として初めてのオープンダイアログトレーナー資格取得者2名のうちの1人。「NHKこころの時代」など出演も多数。『漂流老人ホームレス社会』『感じるオープンダイアログ』など多数出版。

おぼた あきら
小畑 あきら

置きベン(まちにベンチを増やす活動)を初め、医療や福祉の領域で取り入れられている、オープンダイアログやリフレクティング、修復的対話、ユマニチュードなどを町や地域へ広めると町や地域はどうなるのかを研究。

どなたでも参加できます！

日時：12/13(水)

場所：産山村基幹集落センター

プログラムの出入りは自由！お気軽にご参加ください！

第2部「あなたの想いに寄りそうノート講座」に参加される方は12/11(月)までに電話予約をお願いします。

問 産山村社会福祉協議会 ☎23-9300

社協だより

- ふれあいで育てよう、ふくしの心 -

産山村社会福祉協議会
☎0967-23-9300
〒869-2703 産山村山鹿 488-3

第17回阿蘇りんどう シニアクラブパークゴルフ大会

10月17日（火）、うぶやまパークゴルフ場において、阿蘇りんどうシニアクラブパークゴルフ大会が開催されました。

当日は秋晴れの中、阿蘇郡内より約130名の参加者による熱戦が繰り広げられ、団体戦において

男性の部（準優勝）・女性の部（優勝）ともに入賞され、優秀な成績を残されました。大会に出場された皆様お疲れ様でした。



社協に寄せられた善意の寄付毎月「福祉のためにぜひ役立てください」と、たくさんの善意をお寄せ頂いています。地域福祉の発展のために有効に活用させていただきます。

【香典返し】

- ・小倉 三千代様より（上山鹿西）
故）安明 様分として
 - ・合使 順子 様より（千部塚）
故）親見 様分として
- 一心から感謝申し上げます。
ありがとうございました。ー

地域おこし協力隊通信

「全国井さん祭り」を終えて

11月3日（井さんの日）に、うぶやま牧場で開催された「井さんのふるさと産山村」第一回全国井さん祭り。

全国でも一文字姓と珍しく、また全国の自治体で一番井さんが多いことをきっかけに、この自然豊かな産山村を盛り上げよう！と実行委員会が企画し、牛の丸焼きバーベキューを囲みながら、井さんのルーツ展示や井さんあるある話・産山村の魅力クイズなど大盛況で幕を閉じました。

当日は、村内外から120名を超える参加者が集まり、遠くは埼玉県川越市から、また九州管内では福岡県や鹿児島県からも参加をいただき、実行委員会の想いが形になったのだと胸が熱くなりました。



これからも更に盛り上がりを見せることとなる「全国井さん祭り」、実行委員として陰ながらサポートさせていただきます。
（地域おこし協力隊 鹿山凌）



本の部屋から

今月は東西人気作家の待望(!?)の新作をご紹介します。読み始めたら止まらない傑作が揃いました。

熊本県立図書館の配本図書も入れ替わります(来月号でご紹介しますね)。

「年の瀬が迫ってきたこの忙しい時期に!」の声が聞こえてきそうですが、仕事や家事の骨休めに、来たるお正月休み用にぜひご利用ください。

本年もご利用ありがとうございました。限られた利用日でご不便をおかけしますが、これからもよろしくお願ひします。

「12月の学園図書館開放日時」

9日(土)、23日(土) 10:00 ~ 15:00

※ご利用中の熊本県立図書館の本は9日までに返却をお願いします。



「あなたが誰かを殺した」
著：東野圭吾
講談社



「777」
著：伊坂幸太郎
KADOKAWA



「可燃物」
著：米澤穂信
文藝春秋



「BT'63 上」
著：池井戸潤
講談社



「世界でいちばん透きとおった物語」
著：杉井光
新潮社



「歌われなかった海賊へ」
著：逢坂冬馬
早川書房



「ナイフをひねれば」
著：アンソニー・ホロウィッツ(山田蘭訳)
東京創元社



「ミッドナイト・ライブラリー」
著：マット・ヘイグ(朝倉卓也訳) ハーパー・コリンズ・ジャパン

湯あがりに 空の彼方に 月冴えて 遠い異国の 空の下病む
すすきゆれ 名月待てば 時候なる 今かまだかと 手すりさすりて

文芸のいずみ

酒井 耐子(山鹿)

ALT 通信

マウラー・コリン

出身» アメリカ合衆国ジョージア州アトランタ市



産山のヒゴタイ交流

この秋、タイのカセサート校から学生4名と先生1名が3週間産山に来ました。交流生と産山の皆さんは、プログラムに参加できることに本当に興奮しているようでした。私も一緒に多くの楽しい経験をしました。特に交流生とそのホストファミリーと一緒に長崎旅行に行こうと誘われたのはとても嬉しかったです。長崎に行くのは初めてでしたが、街の散策や皆さんとのお話がとても嬉しかったです。旅行の中で、グリーンランド(荒尾の遊園地)にも行き、産山の学生と交流生とたくさんジェットコースターに乗りました。

私が一番多くの時間を一緒に過ごしたのは、タイ語教師のタッシー先生でした。タッシー先生と知り合ってから、タイについて色々教えてもらうことができてとても良かったです。熊本市、大分、長崎を一緒に巡り、放課後のクラブ活動も一緒に参加しました。この素晴らしいヒゴタイ交流に私を参加させてくれてありがとうございました。



別府に行く途中に訪れた橋での1枚



産山波野分駐所だより

□ 阿蘇広域消防本部 ☎0967-34-0024
□ 産山波野分駐所 ☎0967-24-2766

大掃除の機会に室内の安全対策を！

年末にかけて掃除をする機会が増えると思います。いつ起こるか分からない地震などの自然災害対策および近年増加傾向にある火災の予防を行ってみてはどうでしょうか？

今回は、室内で出来る自然災害対策と火災原因の一つ「トラッキング火災」を紹介します。

【室内で出来る自然災害対策】

①レイアウトの工夫

例：ドアの近くに家具を置かない

ベッドの近くにタンスを置かない

②対策器具の設置

例：冷蔵庫を壁にベルトで固定する

扉解放防止器具や突っ張り棒をつける

地震による家具の転倒・落下・移動はケガや避難障害、火災などの危険性を高めます。この機会に室内に潜む危険を確認しましょう！



【トラッキング火災】

長期間コンセントに差し込まれているプラグ部分に埃や湿気がたまることで発生する火災です。発見が遅れると思わぬ被害に繋がる場合がありますので、大掃除の際には以下のことを確認しましょう。

①コンセント周りの埃掃除

※特に家具の裏側と水回り

②コードがねじれで傷ついていないか

③コードが家具の下敷きになっていないか

④プラグの変形とこげ跡がないか

福祉サービスセンター 「ほっと館」です

☎ 0967-25-2233
Fax 0967-24-2766

芋ほり収穫

11月8日(水)から芋の収穫をしました。今年もとても大きな「からいも」がとれました。利用者さんも一生懸命に頑張っていました。



大きなから芋とれたよ～！



こりゃあ、大漁じゃ～





うぶやま ねん ねん ねん ねん

つどもあるあるマンガ

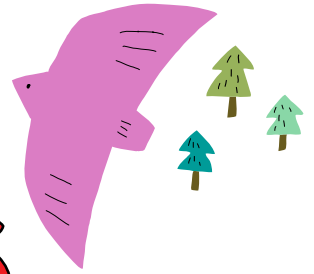

Vol.43



チョコボールを放り投げて、あ〜んって食べるやつ
失敗してチョコボールが落ちたら、大人は
「食べ物で遊んじゃいけません」って怒るのに、
成功したら「上手ねえ」って言うの
な〜ぜな〜ぜ？



見てないときに限って成功する。



そしてしまわない。



いやがる顔も好き。



実況やめると止まる。

産山村放課後児童クラブ支援員
おたにまさえ

12月

DECEMBER

村民カレンダー

日 月 火 水 木 金 土

行事は予定ですので、詳細については役場担当課までお問い合わせください。		5	6	7 不燃物	8 可燃物	9 学園図書館開放日 時 10:00~15:00
10	11 可燃物	12 中山鹿・家壁サロン 時11:00~ ビン・カン	13 対話之文化まつり 時13:00~ 15:20~ あなたの の想いに寄りそ うノート講座 所 基幹集落セン ター	14 乙宮サロン 時13:30~	15 竹の畑サロン 時13:30~ 可燃物	16
17	18 可燃物	19	20 リサイクル	21 下田尻サロン 時13:30~ 家族介護の会 時14:00~ 所 高齢者支援 センター	22 可燃物	23 学園図書館開放日 時 10:00~15:00
24	25 可燃物	26 産山サロン 時13:30~ ビン・カン	27	28 消防団年末警戒	29 可燃物 未来館受入日 時 8:30~16:30	30 未来館受入日 時 8:30~11:30
31	元日 1/1	2	3	4 可燃物	5	6 令和6年 産山村消防団出初式

「診療所」診療日時：平日（土・日・祝日を除く）9:00~16:00

時時間 所場所

村の情報をもっと身近に

UBUYAMA OFFICIAL SNS



Twitter



Instagram



Facebook



Homepage



このように、スマートフォンのカメラで二次元コードをかざすとサイトがご覧になります。

産山の風景 



雪化粧をした扇棚田（※昨年度撮影）