

赤ちゃんこんにちは

・大塚 理斗ちゃん (南田尻)  
父：寿哉さん  
母：莉和さん



お悔やみ申し上げます

・渡邊ヨシ子様 11月18日没

■産山村人口の動き (11月30日現在)

男..... 865人  
女..... 835人  
合計..... 1,700人  
世帯数..... 591戸  
男 出生 1人 死亡 2人  
転入 4名 転出 0名  
女 出生 0人 死亡 1名  
転入 1名 転出 1名



学校給食 探検



朝晩よく冷えますね。体調はいかがですか？産山の冬が初心者の私は今からビクビクです。

今日は、10月の献立でとても好評だった「れんこんのチップス」を紹介します。パリパリの食感が特徴のカミカミメニューです。おつまみにもピッタリかも・・・!?



産山給食センター 栄養教諭 藤山あゆみ

レシピ No.3 ☆れんこんチップス (4人分)

材 料	分 量	作 り 方
れんこん	200g程度 ※大きめのサイズがおすすめ	①れんこんは2ミリくらいの厚さにスライスして、水にさらす。(輪切りの方が見た目がきれい)
揚げ油		②水をよくふきとって、170度の油でカリッとあげる(きつね色程度)
塩・こしょう	少々	③温かいうちに塩コショウをふる。 ※薄くて焦げやすいので気をつける。

他には・・・「さつまいも」「ごぼう」などで作ってもおいしいですよ☆



レポーター みく  
6年生 高橋 美紅さん

れんこんチップスは、ポテトチップスみたいで、とても食べやすいです。れんこんが苦手な人もおいしく食べることができると思います。ぜひ、おうちでも作ってみてください。



草うしプロジェクトよりお知らせ

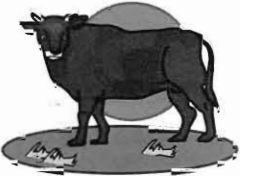

直接買付基準 (抜粋)

☆放 牧	3~7ヶ月期間の親子放牧した子牛。(冬生まれでも裏山放牧などを行った子牛)
☆授乳・給餌	<ul style="list-style-type: none"> <li>母牛からの初乳、哺乳(人工乳、代用乳不可。ただし母牛不在等などの場合は例外として人工乳、代用乳を認める。)</li> <li>離乳時から粗飼料飽食・配合飼料制限給餌。</li> <li>上記のいずれの場合も予防目的での抗生物質・成長ホルモン剤不可。</li> <li>病気治療は獣医師の指示と内容の記録保存・情報開示。</li> </ul>

買付基準額 (毎月設定が変わります) 及び内容

買付対象子牛	上記基準に適合したあか牛の去勢子牛。 1月1日時点で9~10ヵ月齢、280kg以上。									
12月の買付基準額	<b>321,000円(税込)</b> ※設定根拠=10月、11月の去勢子牛市場平均+30,000円(350,000円を上限)									
買付の手順	<ul style="list-style-type: none"> <li>①12月10日までに下記の農家等に連絡</li> <li>②12月15日までに下記の農家が対象子牛を確認 双方の合意により売買が確定(发育状態によっては買付けしません)</li> <li>③1月4日に下記農家の指定する肥育牛舎に繁殖農家が搬入</li> </ul>									
連絡先 (お問い合わせ先)	<table border="0"> <tr> <td>上田尻牧野組合</td> <td>井 晴生</td> <td>0967-25-2852</td> </tr> <tr> <td>埜口牧場</td> <td>埜口幸信</td> <td>0967-25-2076</td> </tr> <tr> <td>池山牧場</td> <td>井 博明</td> <td>0967-25-2253</td> </tr> </table>	上田尻牧野組合	井 晴生	0967-25-2852	埜口牧場	埜口幸信	0967-25-2076	池山牧場	井 博明	0967-25-2253
上田尻牧野組合	井 晴生	0967-25-2852								
埜口牧場	埜口幸信	0967-25-2076								
池山牧場	井 博明	0967-25-2253								

熊本県子牛市場品種別セリ成績表 (平成21年11月)

熊本県畜産農協阿蘇支所統計による

褐 毛		○市場セリ日;平成21年11月11日(水)~13日(金)					
性 別	入場頭数	成立頭数	平均価格	先月比較	平均体重	Kg単価	平均日令
メ ス	97	91	218,827	▲19,597	287	763	291
去 勢	103	102	289,450	▲4,722	311	931	277
合 計	200	193	256,151	▲10,693	300	855	283
黒 毛							
性 別	入場頭数	成立頭数	平均価格	先月比較	平均体重	Kg単価	平均日令
メ ス	298	273	326,154	▲6,950	275	1,187	292
去 勢	387	381	438,688	▲8,087	303	1,449	284
合 計	685	654	391,224	1,110	291	1,344	287
R X B							
性 別	入場頭数	成立頭数	平均価格	先月比較	平均体重	Kg単価	平均日令
メ ス	5	5	163,590	▲51,660	273	600	301
去 勢	7	7	313,050	79,775	295	1,061	280
合 計	12	12	250,775	20,075	286	878	289

平成21年度阿蘇広域行政事務組合職員採用試験案内

- 第一次試験日 平成22年2月7日(日)
- 第一次試験地 阿蘇市跡ヶ瀬177番地 大阿蘇環境センター未来館
- 受付期間 平成22年1月4日(月)~平成22年1月22日(金)  
午前8時30分~午後5時00分(但し、土・日曜日及び祝日を除く)

4. 試験区分等

区 分	職 種	採用予定人員	職 務 内 容
高等学校卒業程度	一般事務	2人程度	事務部局に所属し、一般事務全般に従事します。

5. 受験資格

職 種	受 験 資 格
一般事務	昭和59年4月2日から平成4年4月1日までに生まれた方

上記試験の合格者は、平成22年3月上旬(予定)に第二次試験を実施します。

※試験に関する問合せ先

阿蘇広域行政事務組合総務課総務係(願書受付先) ☎0967-24-5111